LEGENDE

Markierungen

- IST- Zustand
- Zu Entfernendes
- Projektiertes

Signale

- IST- Zustand
- Zu Entfernendes
- Projektiertes

Wegweiser

- IST- Zustand
- Zu Entfernendes
- Projektiertes

Mobiliar (nicht beschriftet)

entf. best. neu — ÖB - Mast (Kandelaber)
entf. best. neu — BVB - Mast (Abspannung)
entf. best. neu — LSA-Mast (Ampel)

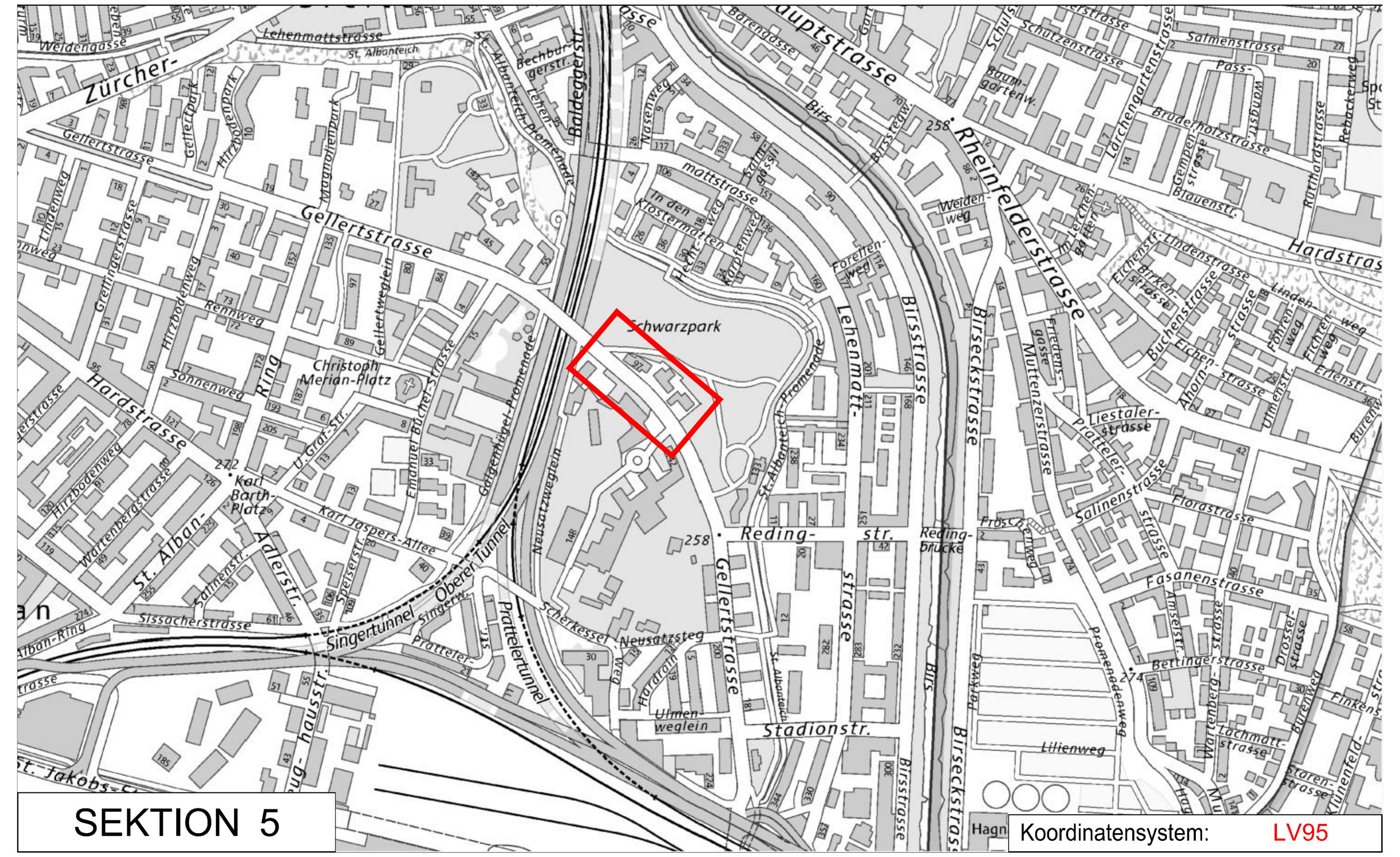

SEKTION 5

Koordinatensystem: LV95

Dazugehörige Pläne: -

Dieser Plan dient zur weiteren Information und ist nicht Gegenstand dieser öffentlichen Planauflage!

Plangrundlagen		
Verfasser	**Dateinamen**	**Erstellungsdatum**
GVA, Amtliche Vermessung	AVBS200	24.03.2021
GVA, Leitungskataster	SIA405_LKMap	24.03.2021

INDEX	Bemerkungen Änderungen
A	
B	
C	
D	

Bau- und Verkehrsdepartement des Kantons Basel-Stadt

Tiefbauamt

▶ Infrastruktur

GELLERTSTRASSE

Gellertstrasse 99 bis 142

BeHiG Bethesda

Bauprojekt
Signalisation und Markierung

MP oder TS	PROJEKTLEITUNG TIEFBAUAMT BASEL-STADT			
2789	Isabel Martinez 061 267 60 72			

INDEX	Datum	Gez.	Geprüft PL ext.	Geprüft PL int.	Geprüft TBA-I
	15.06.22	vs		mai	WT
A					
B					
C					
D					
E					

Projektverfasser: Tiefbauamt - Infrastruktur
Dufourstrasse 40/50, Postfach, 4001 Basel

AutoCAD 2018

Format:	126 x 30
Massstab:	1 : 200
Plan Nr.:	1597-05

\\BDGSITSVPF2\TBA_Infrastruktur\05_Projekte\Gellertstr. BehiG_Bus_Bethesda-Spital MP_2789\11_CAD\Vestra\1597-Pläne.dwg